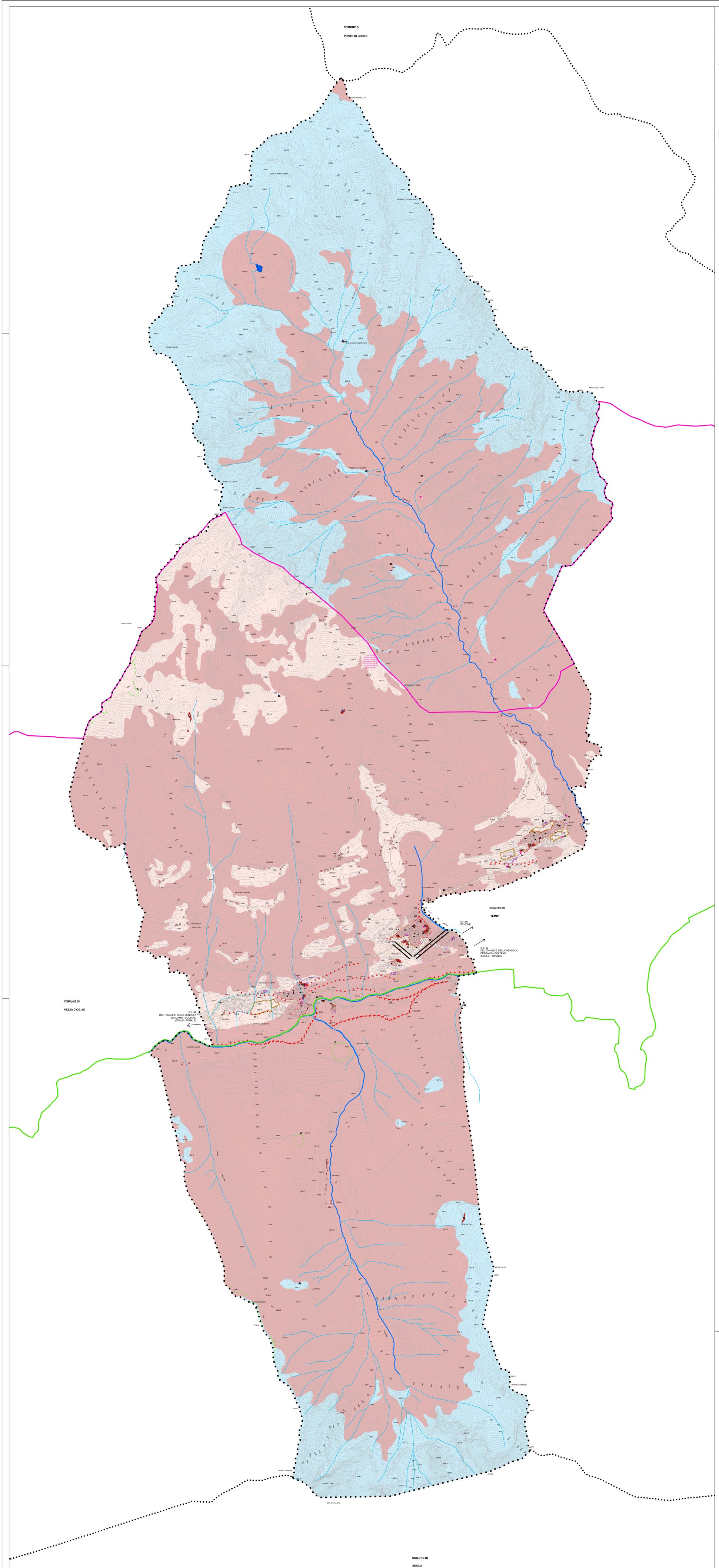

LEGENDA

- Confine comunale
- Aggiornamento cartografico provvisorio al luglio 2012
- Lago
- Fiume Oglio e affluenti principali
- Rete idrica minore
- ZPS N.57 - Parco Nazionale dello Stelvio (comma f)
- Parco Regionale dell'Adamello (comma f)

Componenti del paesaggio urbano

- Delimitazione dei centri storici
- Piani Attuativi in corso di esecuzione
- Ambiti delle trasformazioni condizionate

Componenti del paesaggio storico culturale

- Edifici pubblici Beni culturali (Art. 10 D.Lgs 22 gennaio 2004, n.42)
- Edifici segnalati nel P.T.C.P.
- Edificio di interesse storico architettonico
- Baite e malghe

Sensibilità paesaggistica

Classi

- Molto alta
- Alta
- Media

Simbologie

- Fontane
- Santella
- Affreschi in facciata
- Monumenti
- Antica cava di marmo
- Antiche fornaci da calce (calchere)
- Rifugi
- Captazioni ad uso idropotabile (sorgenti)
- Zone di interesse archeologico (comma m)
- Manufatti bellici (comma m)
- Land marks
- Luogo simbolico
- Belvedere
- Punti di vista di Secondo Livello
- Punti di vista di Primo Livello

COMUNE di VIONE
Provincia di Brescia

PIANO DI GOVERNO DEL TERRITORIO

PIANO DEL PAESAGGIO

Mauro Testini - *Sindaco*
dott. Onofrio Caforio - *Segretario comunale*
arch. Giovanni Cigognetti - *Progettista*

arch. Lucia Massioli - geom. Oscar Pizzini - *collaboratori*
Livio Cassa - grafica

SENSIBILITA' PAESAGGISTICA

MODIFICATO A SEGUITO ACCOGLIMENTO DELLE OSSERVAZIONI

fase:	APPROVAZIONE
scala:	1 : 10.000
data:	marzo 2013
aggiornamenti:	dicembre 2013

numero tavola: **6.1**

documento: **377.130.12.13**

Rilievo aerofotogrammetrico, ripresa aerea del 17 agosto 2009 con aggiornamento luglio 2012 a cura dello Studio Cigognetti Piccardi Vitale - Lonato d.G. (BS).
Rappresentazione nella proiezione conforme di Gauss Boaga eseguita ai sensi della legge 2-2-1960 n. 68 e del D.P.R. 26-09-2000, n. 357. Direzione lavori e collaudo Ufficio Cartografico della Provincia di Brescia.
Inquadramento I.G.M. rapp. 1:100.000 Tav. 19 - 20.
Esecuzione: Rossi Italia s.r.l. (BS).

software: ESRI arcview 9.2

NORD

Studio associato arch. Giovanni Cigognetti - arch. Michele Piccardi - ing. Clara Vitale - Lonato d/G (Bs)
località San Polo - tel/fax 030-9913807 - e-mail studio@cipvi.it

Tutti i diritti di riproduzione e rielaborazione sono riservati.