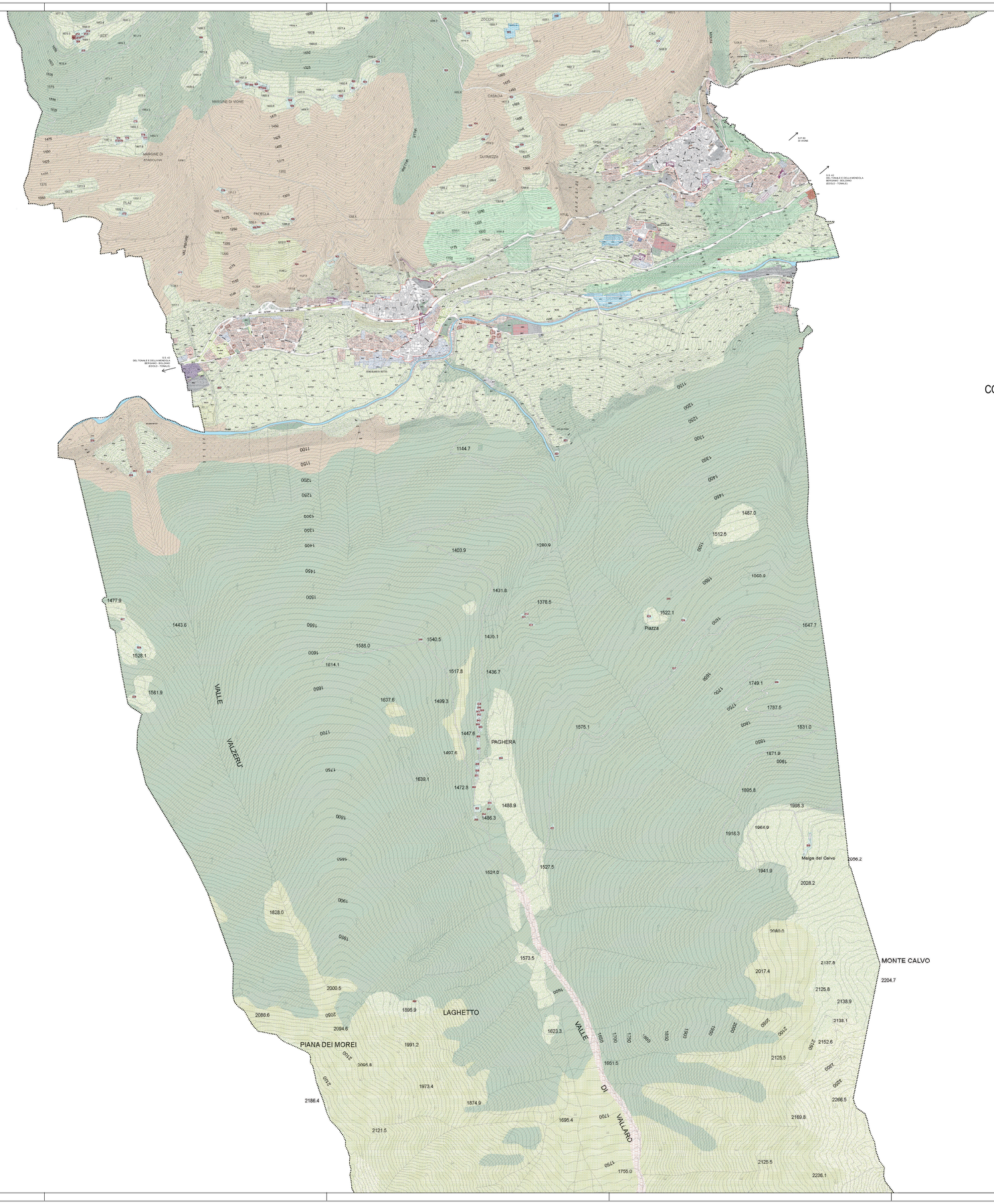

LEGENDA

- Confine comunale
- Delimitazione centro storico
- Corsi d'acqua
- Laghi, bacini, specchi d'acqua
- Aggiornamento cartografico provvisorio al luglio 2012

SUOLO TRASFORMATO

Attività prevalentemente residenziale

- Residenza
- Edificazione residenziale rada
- Edificio di interesse storico architettonico
- Edificio diroccato rudere
- Cantiere
- Verde privato
- Verde urbano e incolto

Attività produttive

- Attività artigianale dismessa
- Deposito artigianale
- Alberghi-bar-ristorazione

Servizi pubblici

- Attrezzature di interesse pubblico
- Attivita ricreativa all'aperto
- Attrezzature tecnologiche
- Parcheggi
- Verde pubblico
- Aiuole e aree di pertinenza della strada

SUOLO NON TRASFORMATO

Attrezzature Agricole

- Attività agricolo-produttiva
- N. Edifici rurali (baite - malghe)
- Pertinenze edifici rurali (baite - malghe)

Verde agricolo - naturalistico - paesaggistico

- Ghiacciai e nevai
- Accumuli detritici e affioramenti litoidi privi di vegetazione
- Alvei fluviali, ripe, sponde e corsi d'acqua artificiali
- Vegetazione rupestre
- Boschi di conifere
- Boschi di latifoglie
- Boschi misti di conifere e di latifoglie
- Vegetazione arbustiva e dei cespuglieti
- Prati e pascoli

COMUNE di VIONE
Provincia di Brescia

PIANO DI GOVERNO DEL TERRITORIO

DOCUMENTO DI PIANO

Mauro Testini - *Sindaco*
dott. Onofrio Cafonio - *Segretario comunale*
arch. Giovanni Cigognetti - *Progettista*

arch. Lucia Massioli, geom. Oscar Pizzini - *collaboratori*
Livio Cassa - grafica

USO DEL SUOLO
TERRITORIO COMUNALE

MODIFICATO A SEGUITO ACCOGLIMENTO DELLE OSSERVAZIONI

fase:	APPROVAZIONE
scala:	1 : 5.000
data:	marzo 2013
aggiornamenti:	dicembre 2013

numero tavola: **7.2**

documento: **377.87.12.13**

1
2
VIONE

Rilievo aerofotogrammetrico, riprese aeree del 17 agosto 2009 con aggiornamento luglio 2012 a cura dello Studio Cigognetti Piccardi Vitale - Lonato (Bs) (BS)
Sistema di riferimento cartografico: Gauss Boaga eseguito ai sensi della legge 2-3-1952 n. 68 e dell'D.P.R. 26-6-1958, n. 847. Direzione lavori e collaudi: Ufficio Cartografico della Provincia di Brescia. Aggiornamento C.S.M. tipo: 1:100.000 Sez. 19 - 20
Elaborazione: Rossi Maria s.r.l. (BS)

software: ESRI arcview 9.2

Studio associato arch. Giovanni Cigognetti - arch. Michele Piccardi - ing. Clara Vitale - Lonato d/G (Bs)
località San Polo - tel/fax 030-9913807 - e-mail studio@cipiv.it

Tutti i diritti di riproduzione e riadattamento sono riservati